

Hierbij brengen de volgende punten uit onze offerte nog even onder u aandacht:

PARKEERGELEGENHEID

Allereerst voldoende parkeergelegenheid voor de vrachtwagen (16 meter lang, 2,5 meter breed en 50 ton zwaar).

Op de hoogte brengen omwonende i.v.m. geparkeerde auto's (zie bijlage!).



WATERAANSLUITING(EN)

Levering van 1 of 2 water aansluitingen (3/4 buitenkraan) voorzijde vrachtwagen minimaal 2x12 of 1x 24 liter per minuut binnen een bereik van maximaal 25 meter.

1 aansluiting van de woning zelf en 1 van de naaste burens is altijd genoeg waterdruk.

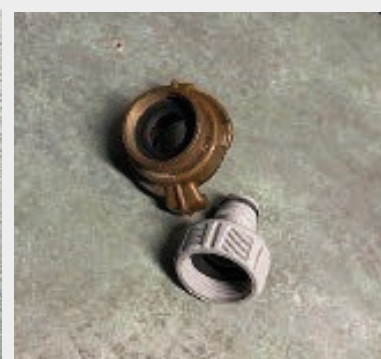
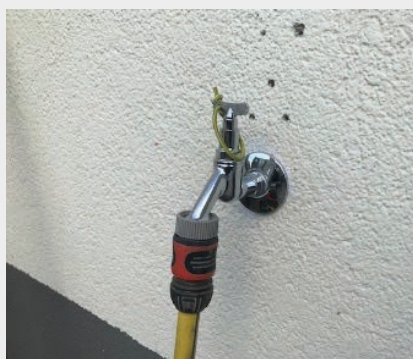

DAGLICHT EN ZONVERDUISTERING

Voldoende daglicht in de vertrekken waar gestort dient te worden (anders lampen).

Teveel licht zoals veel zon op de ramen, graag zorgen voor zonverduistering i.v.m. het te snel drogen van de vloer.



VLOERVERWARMING BEVESTIGING

De noppenplaten en randstrook isolatie dienen goed strak langs de wanden bevestigd te worden zodat de vloeibare mortel er niet tussen of onder kan lopen.

De noppenplaten goed vlak op de ondervloer leggen zodat de platen niet kunnen gaan schotelen en de leidingen uit de plaat springen.

De kieren tussen de noppenplaten en het randstrook opvullen met purschuim, zodat het rondom waterdicht is.

Leidingen van de vloerverwarming in de noppenplaat even goed controleren bij de bochten of eventueel extra vastzetten, zodat ze niet omhoog kunnen komen tijdens de werkzaamheden!

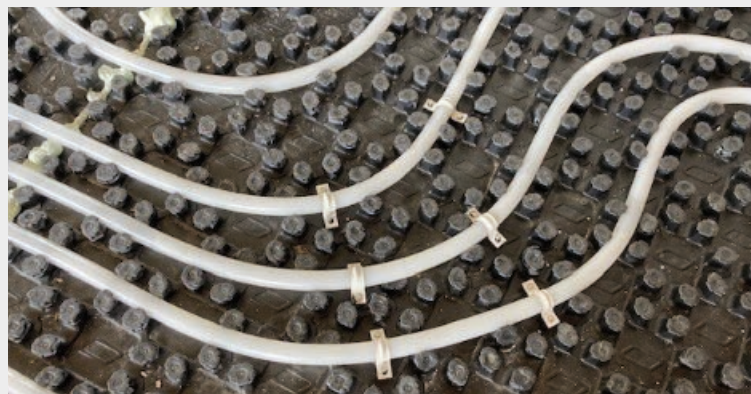
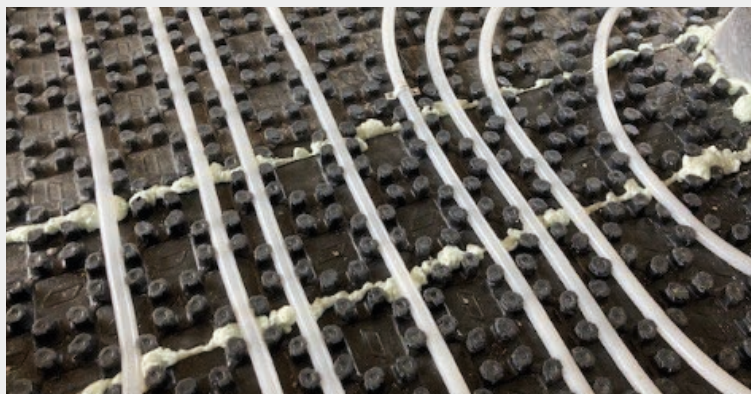

AFTIMMERINGEN

Kruipruiken of uitsparingen & afzettingen dienen afgetimmerd te worden op hoogte of hoger als de dekvloer.

Speciekuub of puincontainer i.v.m. restafval
Alle binnendeuren verwijderen.

